

## 檢驗報告書

FSIB7-08-03 REV. 1.1

報告編號：102124-01-059

報告頁數：1 of 3

報告日期：2024年10月30日

謝昶志

新北市平溪區東勢里1鄰竿蓁林27號

委託檢驗單位：謝昶志  
委託廠商地址：新北市平溪區東勢里1鄰竿蓁林27號  
聯絡人：謝昶志  
聯絡電話：0910-076689  
樣品名稱：手作茶凍  
樣品件數：1件  
生產或供應廠商：-  
產品描述：非市售完整包裝，冷藏  
製造日期：2024年10月21日  
有效日期：2024年10月28日  
保存期限：7天  
原產地：台灣  
料號：-  
包裝規格：250g  
批號：20241021

&lt;以上測試樣品及相關資訊係由申請廠商提供並確認&gt;

收樣日期：2024年10月21日  
測試日期：2024年10月23日~10月29日

測試結果：--請見下頁--



報告簽署人：何中平

## 檢驗報告書

FSIB7-08-03 REV. 1.1  
報告編號：102124-01-059  
報告頁數：2 of 3  
報告日期：2024年10月30日謝昶志  
新北市平溪區東勢里1鄰竿蓁林27號

## 測試項目及方法

項目	方法
熱量	註 1
蛋白質*	CNS5035-食品中粗蛋白質之檢驗法
脂肪*	CNS5036-食品中粗脂肪之檢驗方法
飽和脂肪	部授食字第1021950978號-食品中脂肪酸之檢驗方法
反式脂肪	部授食字第1021950978號-食品中脂肪酸之檢驗方法
碳水化合物	註 2
糖	衛生福利部111.11.01建議檢驗方法-食品中糖類之檢驗方法
鈉	AOAC984.27-Calcium, Copper, Iron, Magnesium, Manganese, Phosphorus, Potassium, Sodium, and Zinc in Infant Formula Inductively Coupled Plasma Emission Spectroscopic Method

## 測試結果

項目	單位	結果
熱量	(Kcal/100g)	34.2
蛋白質*	(g/100g)	0.1
脂肪*	(g/100g)	0.6
飽和脂肪	(g/100g)	0
反式脂肪	(g/100g)	0
碳水化合物	(g/100g)	7.1
糖	(g/100g)	3.5
鈉	(mg/100g)	25

--以下空白--

- 注意事項：1. 本報告共3頁，分離使用無效。  
2. 本檢驗報告之所有檢驗內容，均依委託事項執行檢驗，如有不實，願意承擔完全責任。  
3. 測試項目名稱旁有加\*者，為通過衛生福利部認證，且依認證之檢驗方法執行檢驗。

- 備註：◎ 註 1、熱量以每100克樣品中所含蛋白質、脂肪、碳水化合物等成分的重量分別乘以各別熱量係數之總和而得，其中蛋白質、脂肪、碳水化合物的熱量係數分別為4.0、9.0、4.0Kcal/g。  
◎ 蛋白質之定量極限為0.1g/100g。  
◎ 脂肪之定量極限為0.1g/100g。  
◎ 飽和脂肪之定量極限為0.05g/100g。  
◎ 反式脂肪之定量極限為0.05g/100g。  
◎ 註 2、碳水化合物以每100克樣品重量扣除水分、灰分、粗蛋白質、粗脂肪等含量計算而得。  
◎ 糖之定量極限，半乳糖、葡萄糖、蔗糖、果糖、乳糖及麥芽糖均為0.05g/100g。  
◎ 鈉之定量極限為0.025mg/100g。

## 檢驗報告書

FSIB7-08-03 REV. 1.1

報告編號：102124-01-059

報告頁數：3 of 3

報告日期：2024年10月30日

謝昶志

新北市平溪區東勢里1鄰竿蓁林27號

樣品照片：

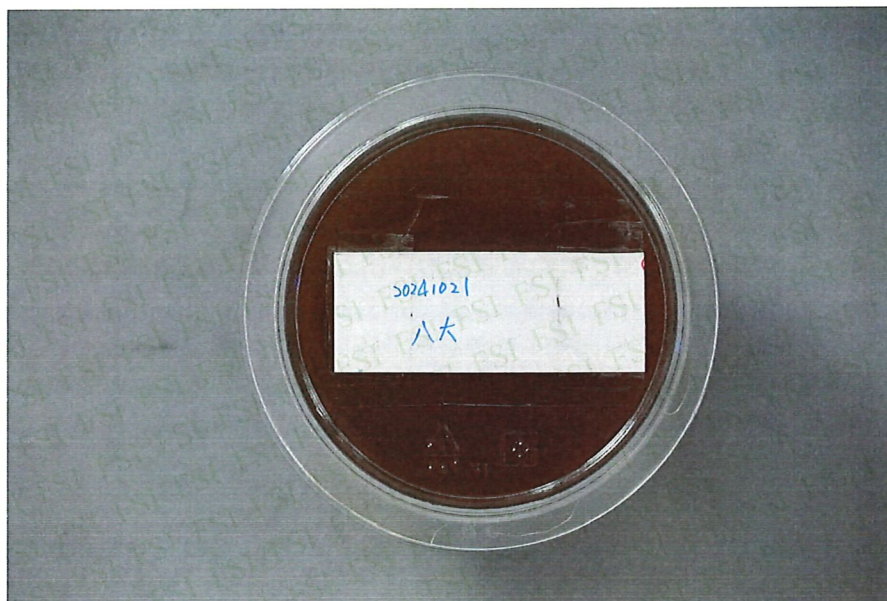

檢驗報告僅就委託者之委託事項提供檢驗結果，不對產品合法性做判斷。

台北市內湖區內湖路一段120巷15弄28號 No.28,Aly.15,Ln.120,Sec.1,Neihu Rd.,Neihu Dist.,Taipei City 114,Taiwan.

Tel:02-8751-1232 Fax:02-8751-8685 E-mail:foodsafety@fsi.net.tw Website:www.fsi.net.tw